Trípode de 165 cm - 5/8" - Láser rotativos



Características

- Trípode telescópico ultra-resistente.
- Estructura metálica reforzada de color gris de gran estabilidad.
- Patas telescópicas regulables con base de goma y metal.
- Altura máxima extendido: 165 cm.
- Cabeza Fija.
- Rosca 5/8”.
- Asa de transporte incluida.
- Ideal para **Láseres Rotativos** PARA ONE (Cód. 54325).

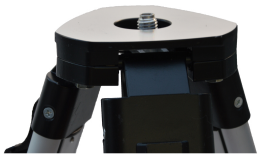

Gama del Artículo

Código	Altura mín (cm)	Altura máx (cm)	Peso (Kg)
54334	100	165	3,56