Cartabones vaciados con baño inox. negro, con sombrero



Características

- Base no atornillada
- Uso: Control y trazado de ángulos de 45º y 90º

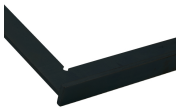

Gama del Artículo

Código	Unid.	Dimensiones (mm)	Espesor (mm)	Peso unit. en gramos
15124	2	125 x 125	4	264
15154	2	150 x 150	4	364
15204	2	200 x 200	4	560
15254	1	250 x 250	4	788